

### Byggingalysing

Sótt er um breytingar frá áður samþykktum aðaluppdráttum samþykktum 18. mars 2020, á hluta húsnæðis við Áhelli 3, Hafnarfirði. Landeignanúmer 218697. Jarðboranir ehf. reka í húsnæðinu verkstæði og eru með skrifstofuástöðu í gámum á 1. hæð. Með þessari breytingu færnist sú starfsemi inn í bygginguna. Að jafnað starfa um 8-12 manns í húsinu. Komib verður fyrir salernisaðstöðu fyrir starfsmenn sem og kaffi aðstöðu. Þar sem áður var verkstæði/smávörlager rými 0103 verður innréttað skrifstofa og aðstaða starfsmanna. Á 1. hæð er um að ræða skrifstofurými, fundarymi, kaffistofu/setustofu, búningaklefa, salerni, ræstingu og þvottaðstöðu. Á milli lofti rými 0105, verður smávörlager. Þar verður bætt við salerni og ræstiaðstaða. Gluggum er bætt við á vesturgalli hússins, 1. hæð. Þar sem áður var innkeyrsluhurð á suðvestur horni hússins er fyllt upp með klæðningu og gluggum. Nýr stigi verður settur upp á milli loft sem upplýlir kröfur byggingareglugerðar.

### BRUNAVARNIR

Eftirfarandi greinargerð bruanvarna er upplærð af Brunahönnun sll (mál nr. 14-134) í ágúst 2024 fyrir Áhelli 3, Hafnarfirði. Viðmið varðandi lausnir bruanvarna og breytingar í þegar byggðri byggingu er byggingareglugerð nr. 112/2012 og 350/2013 auk skilgreindra tækniskipta sbr. b lið gr. 9.2.2. byggingareglugerð.

### Flokkun og notkun byggingar

Byggingin er í notkunarflokki 1 skv. byggingareglugerð. Í húsnæðinu eru starfrækt vélaverkstæði með lagerum í norður- og austurhluta en verkstæði í suðurhluta. Nýjar skrifstofur eru í suðvesturhluta og smávörlagar á efri hæð. Lagerar í norður- og austurhluta eru rekkilagerar upp við vegg í allt að 4,6 metra hæð með vörum í flokki I og II skv. NFPA 13.

### Brunahólfun

Verkstæði (104) og smávörlagar (103) í suðurhluta eru eitt brunahólf, um 800 m<sup>2</sup>. Nýjar skrifstofur í suðvesturhorni og smávörlagar á amarrí hæð fyrir ofan eru eitt brunahólf, um 340 m<sup>2</sup>. Vélaverkstæði og lagerar í miðrymi, norður- og austurhluta eru eitt brunahólf, u.þ.b. 2300 m<sup>2</sup>. Inntaksklefi fyrir vatnsúðakerfi er sér brunahólf.

**Frávik og rökskuðningur:** Lyftarahleðsla er á afmörkuðu svæði með a.m.k. 2 metra öryggissvæði skv. teikningu þar sem enginn annar brunamatúr má vera til staðar. Miðað við útreikninga skv. IST EN 50272-3:2002 þarf fritt rúmmál lyftarahleðslu að vera a.m.k. 112 m<sup>3</sup> til að loftfresa með fullnægjandi hætti frá hleðslu. Rúmmál er a.m.k. 11.000 m<sup>3</sup> svo það telst ásætlanleg að hleðslan sé ekki í sér brunahólf.

### Burðarvirki

Stálburðarvirki eru ekki eldvarnir sérstaklega. **Frávik og tækniskipti:** Tækniskipti er vatnsúðakerfi í alla bygginguna og reyrkræsing í þaki. Milligöf í suðvesturhorni er a.m.k. REI30.

### Klæðningar

Útveggir og þak eru úr PUR einingum nema austurgafi sem er með steinullareinangrun. PUR einingarnar uppfylla B,s3-d0. **Frávik og tækniskipti:** Tækniskipti vegna útvegga- og þakeninga er vatnsúðakerfi í allt húsið (eldri samþykkt lausn). Innveggjaklæðningar og nýjar klæðningar eru í flokki 1 (K10 B,s1-d0).

### Flóttaleiðir

Hvergi er lengra en 45 m í útgang eða annað brunahólf. Frá verkstæðum/lagerum eru almennt tvær óháðar flóttaleiðir. Frá smávörlagar á efri hæð í suðvesturhluta eru tvær óháðar flóttaleiðir, ein beint út í hringstiga. Frá nýrri skrifstofu í suðvesturhluta eru tvær flóttaleiðir.

### Reykskynjarar

Samtengdir reykskynjarar verða rýpum í suðvesturhluta sbr. teikningar. Í öðrum rýpum er vatnsúðakerfi notað sem brunaviðvörðunarkerfi (eldri samþykkt lausn).

### Reyklosun

Reyklosun frá miðrymi er þakgluggi úr auðbrennanlegu plasti (polycarbonat) sem er u.þ.b. 109 m<sup>2</sup> eða 5,7 % af gólfflatarmáli. Reyrkræsing frá öðrum rýpum verður um vöruhúrar og gönguhúrar.

### Burðarvirki

Stálburðarvirki eru ekki eldvarnir sérstaklega. **Frávik og tækniskipti:** Tækniskipti er vatnsúðakerfi í alla bygginguna og reyrkræsing í þaki. Milligöf í suðvesturhorni er a.m.k. REI30.

### Klæðningar

Útveggir og þak eru úr PUR einingum nema austurgafi sem er með steinullareinangrun. PUR einingarnar uppfylla B,s3-d0. **Frávik og tækniskipti:** Tækniskipti vegna útvegga- og þakeninga er vatnsúðakerfi í allt húsið (eldri samþykkt lausn). Innveggjaklæðningar og nýjar klæðningar eru í flokki 1 (K10 B,s1-d0).

### Flóttaleiðir

Hvergi er lengra en 45 m í útgang eða annað brunahólf. Frá verkstæðum/lagerum eru almennt tvær óháðar flóttaleiðir. Frá smávörlagar á efri hæð í suðvesturhluta eru tvær óháðar flóttaleiðir, ein beint út í hringstiga. Frá nýrri skrifstofu í suðvesturhluta eru tvær flóttaleiðir.

### Reykskynjarar

Samtengdir reykskynjarar verða rýpum í suðvesturhluta sbr. teikningar. Í öðrum rýpum er vatnsúðakerfi notað sem brunaviðvörðunarkerfi (eldri samþykkt lausn).

### Reyklosun

Reyklosun frá miðrymi er þakgluggi úr auðbrennanlegu plasti (polycarbonat) sem er u.þ.b. 109 m<sup>2</sup> eða 5,7 % af gólfflatarmáli. Reyrkræsing frá öðrum rýpum verður um vöruhúrar og gönguhúrar.

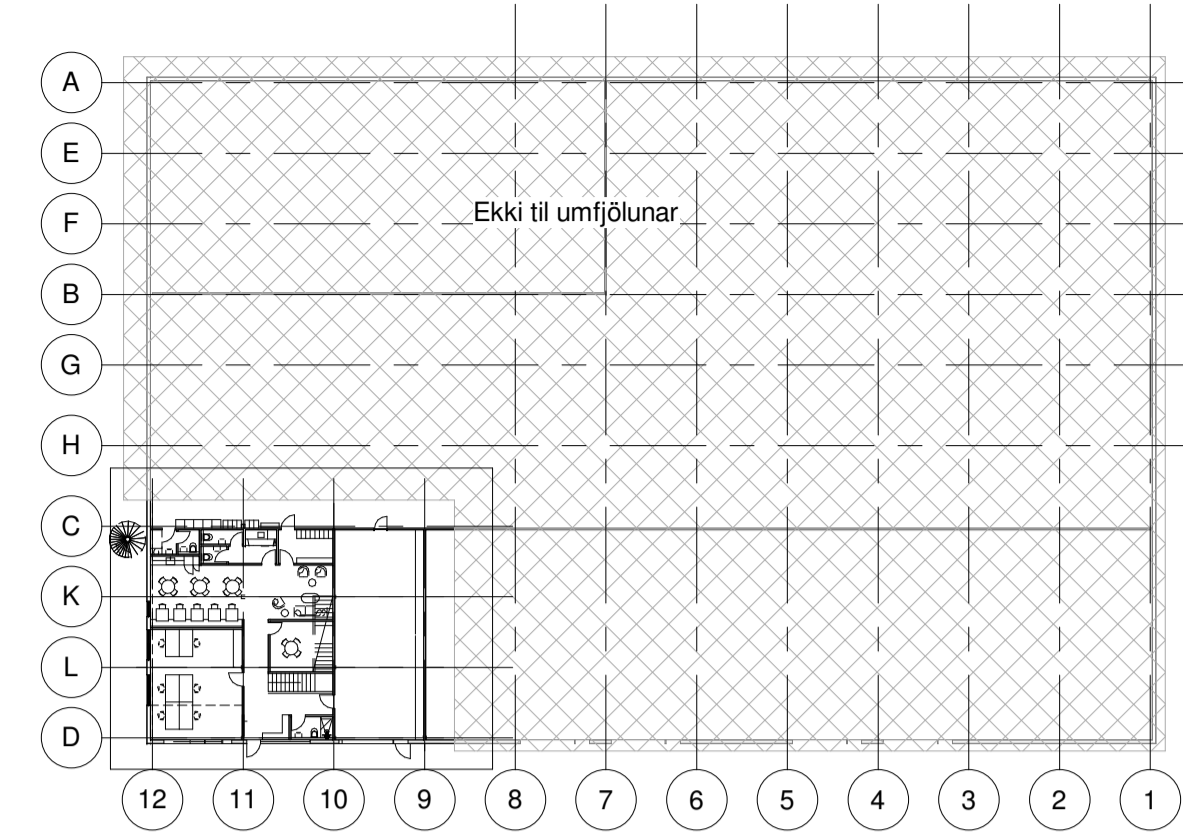

Yfirflitsmynd  
1:500

### SKÝRINGAR

0101	Rýmisnúmer
EI60, REI60	Brunaból Veggja
EI60-Ca	Brunaból Hurða
EK30	Brunaból Glugga
BO	Björgunarsop
ÖG	Öryggisgler
UT	Flóttaleið
R	Reykskynjari prinsipp stöðsetning
RL	Spúslanga
©	Reyklosun
S	Handsíðkvitvæki
LR	Vélran loftfresing
GN	Göfnubúrfall
PNF	Pakniðurfall
+	Göfkið - fullfrág, gölf
—	Lóðamörk
- - - -	Byggingareitur

shs 27.08.2024

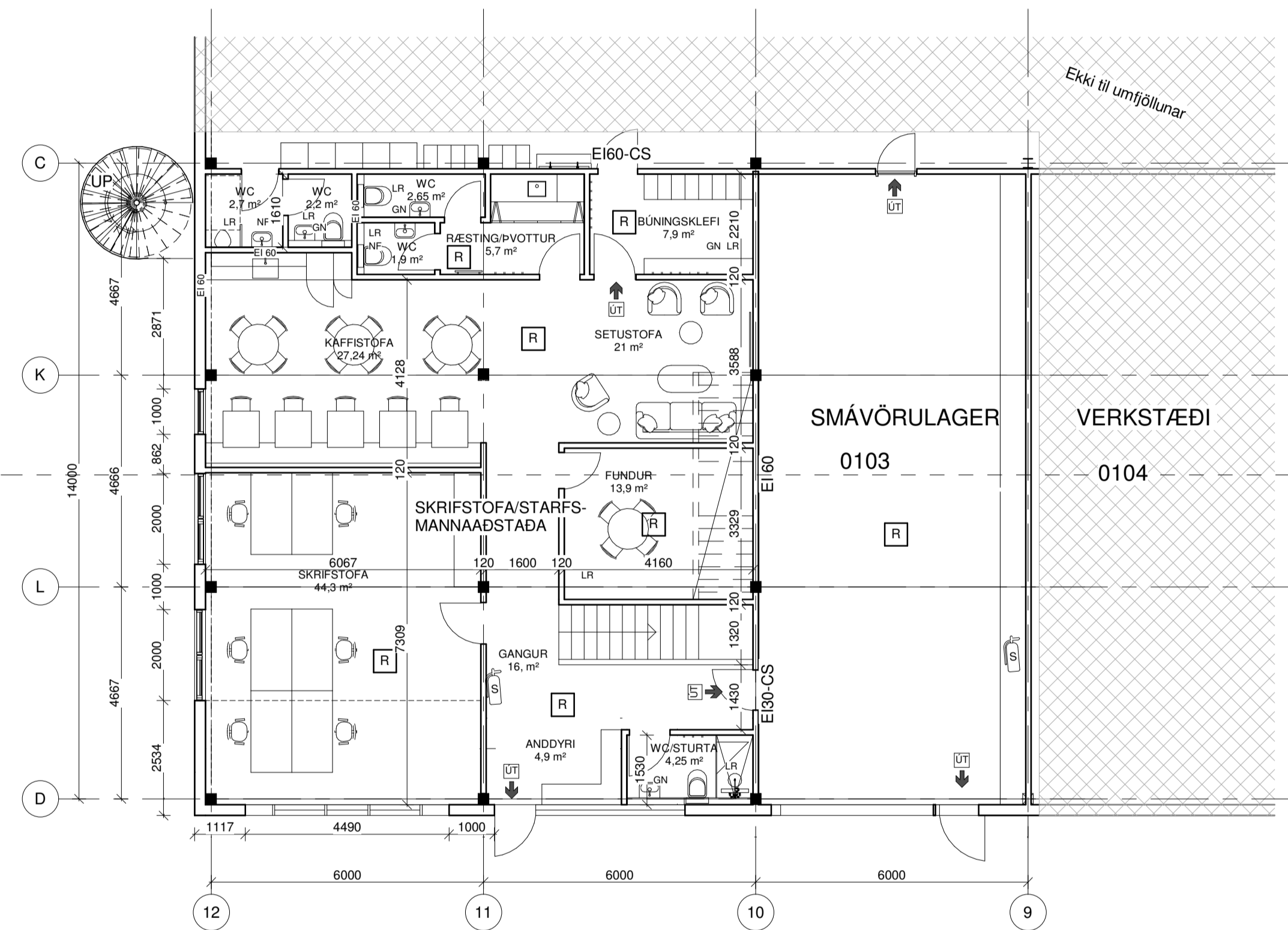

GRUNNMYND 1. HÆÐ  
1:100

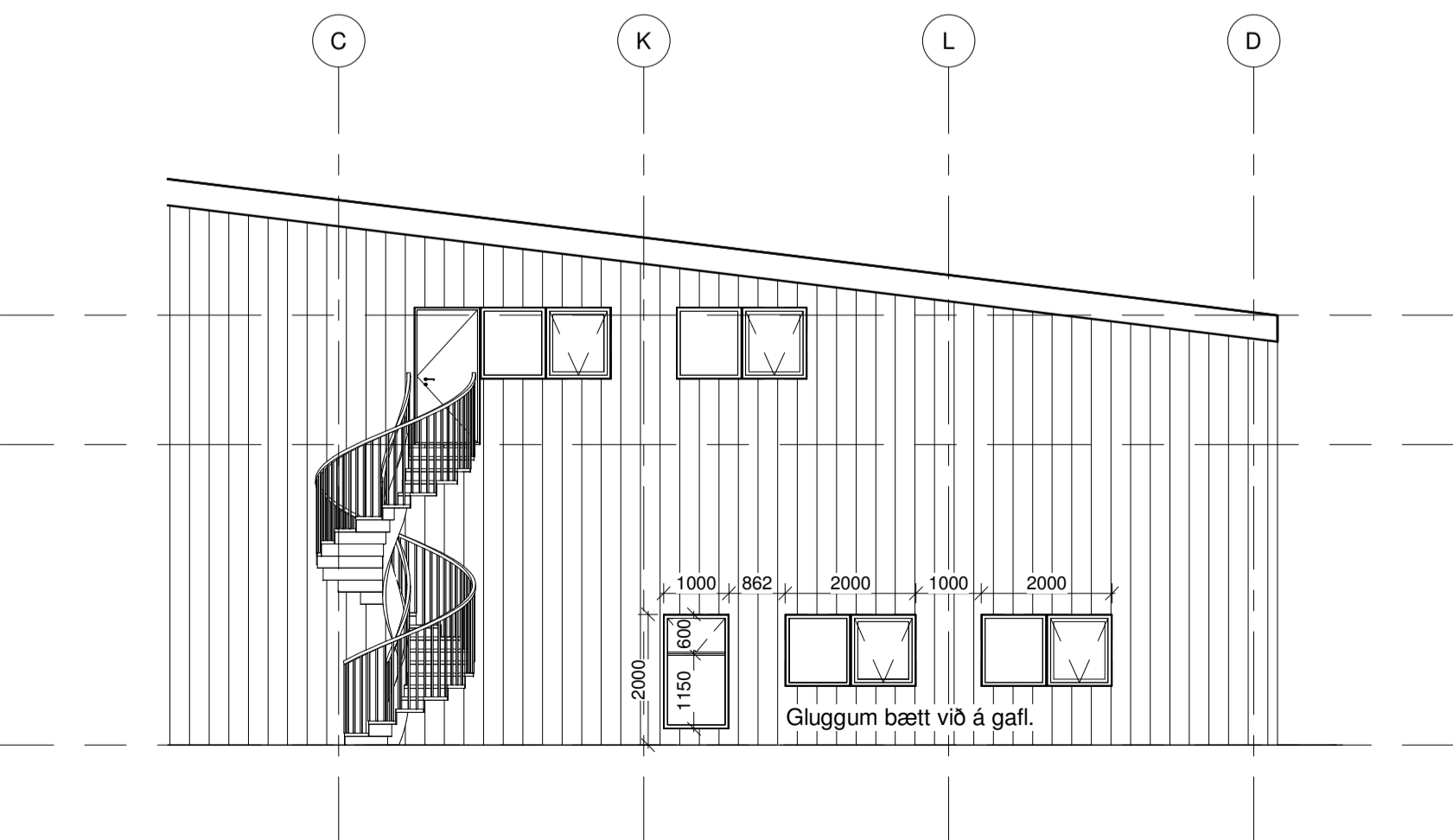

ÚTLIT VESTUR  
1:100

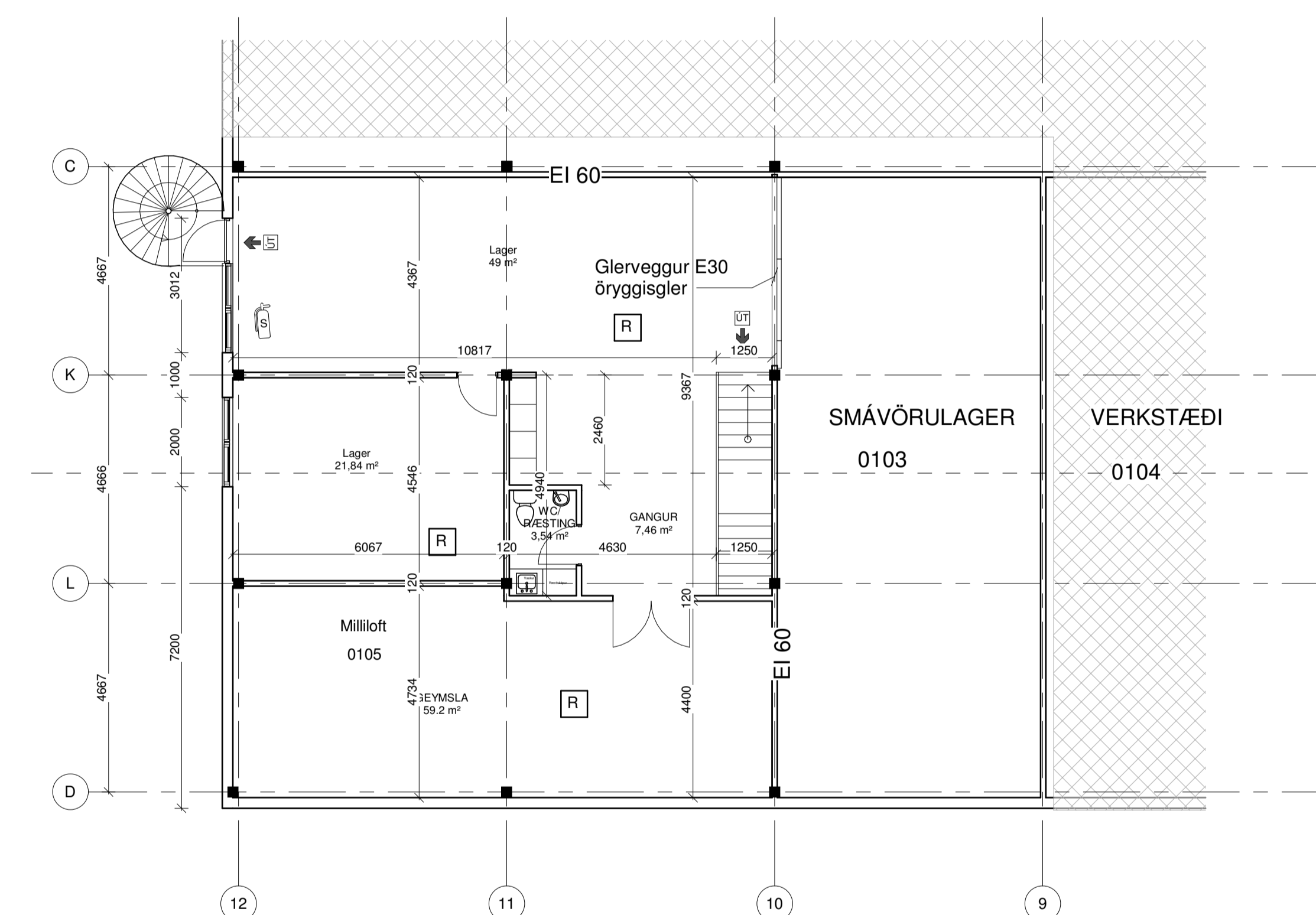

GRUNNMYND, MILLILOFT  
1:100



ÚTLIT SUÐUR  
1:100

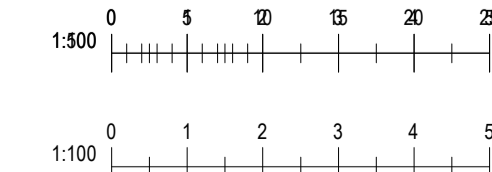

Útg.	Dags.	Skýring	Br.af.
------	-------	---------	--------

## RÓ byggingaráðgjöf ehf.

Kristnibraut 31, 113 Reykjavík  
Sími: 620 6728  
Netfang: runar@robbyggingaradgjof.com

### Undirskrift hönnuðar

Aðalhönnuður: Rúnar Ólafsson, Byggingaráðgjöf BFI - kt. 080766-4599  
netfang: runar@robbyggingaradgjof.com

### Heimilistano:

## ALHELLA 3

Sveitalélag:

Hafnarfjörður

Verktægun:

Löndarhúsnæði

Landelgnarn: 218697

Staðgreinir:

### Breytingar

Hannað af: Alfa Freyðsdóttir Matshluti: 01

Teiknað af: Rúnar Ólafsson Mælikvarði: As indicated

Yfiraríð af: Rúnar Dagsetning: 24.7.2024

**0001** **A-101**  
Verkunúmer Teikninganúmer Bls. Útgáf a

HÖNNUÐUR ÁSKILUR SÉR ALLAN RÉTT A TÆKNINGUM - FJÓLFÓLDUN ER HÁB SKRIFLEGGU SAMÞYKKT